

Reeks	Positie BS [X]	Bouwdiepte [Y]
B70	20mm *	81mm
B85	20mm *	93mm
Ferro 99	35mm *	99mm
A50	25mm	50mm
R55	20mm *	63mm

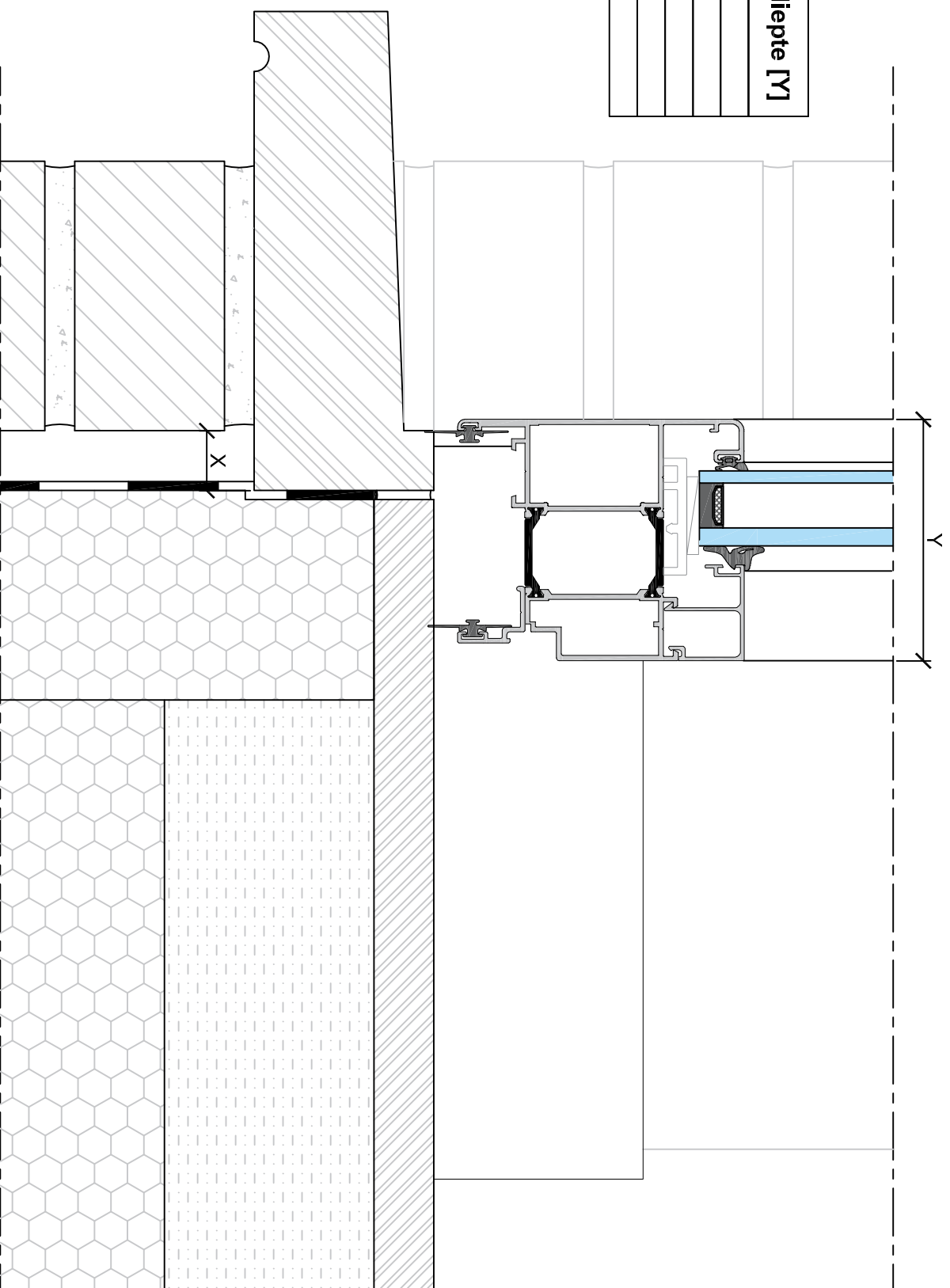

\* Opkant 20mm voorzien, direct achter gevelmetselwerk

- Opmerking: Indien bovenaan een terugspringend katnik profiel of dergelijke gebruikt word, maat X aanpassen in functie van terugsprong.

Tekenaar: FSO	Datum: 21/01/2018	Kleur: --
Tek. Nr.: 1/1	Schaal: 1:2	Zicht: Vert. Snede

Dorpelplan:  
Buitendraaiende deuren